

17 Juni 2019
Statistics

IHSG 6,250 -0.36%
 Dow 26,107 +0.39%
 EIDO 25.08 -1.14%
 Nikkei 21,105 -0.06%
 IDR Rp 14,304 +0.24% (↓)
 CPO Sep RM 2,018/MT +0.15%
 Oil Close USD 52.51/barrel +0.44%
 Oil Open USD 52.69/barrel +0.34%
 ICENewcastleCoalJul\$71.45/MT -1.11%
 Gold USD 1,342.70/ Troy ounce -0.13%

CORPORATE ACTIONS
TYPE – CODE – CumDate – AMT
T : Tentative, F : Final
RIGHT (Exc Price, Cumdate):

LPKR – Rp 235 – 10:21 – 21 Jun (T)
 LPCK – Rp 1495 – 100:285 – 21 Jun (T)

RIGHT (Exc Price, Trading Period):

HOME – Rp 100 – 14 Jun – 27 Jun
 MAMI – Rp 100 – 19 Jun – 25 Jun
 BBYB – Rp 338 – 19 Jun – 25 Jun

STOCK SPLIT (Ratio, Cumdate):
WARRANT (Exc Price, Cumdate):
DIVIDEN TUNAI (cumdate):

JRPT – Rp 24 – 17 Jun (F)
 FAST – Rp 32 – 18 Jun (F)
 PLIN – Rp 588 – 18 Jun (F)
 DVLA – Rp 70 – 19 Jun (F)
 HRTA – Rp 7 – 19 Jun (F)
 MBAP – Rp 58 – 20 Jun (F)

IPO:

Bali Bintang Sejahtera Tbk (BOLA) – 17 Jun (F)
 Communication Cable Systems Indonesia Tbk (CCSI) – 18 Jun (F)
 Golden Flower Tbk – 26 Jun (T)
 BimaSakti Pertiwi Tbk – 2 Jul (T)
 Indonesia Tobacco Tbk – 4 Jul (T)
 Eastparc Hotel Tbk – 5 Jul (T)

RUPS (Cum date, HariPelaksanaan):

ELTY – 21 Jun – 18 Jul
 IDPR – 24 Jun – 19 Jul
 BRPT – 24 Jun – 19 Jul
 IKBI – 25 Jun – 22 Jul
 NIPS – 26 Jun – 23 Jul
 TDPM – 29 Jun – 25 Jul
 SMDM – 1 Jul – 26 Jul
 ISAT – 5 Jul – 1 Aug

PROFINDO RESEARCH 17 JUNI 2019

Bursa Amerika berakhir melemah di akhir pekan kemarin setelah salah satu emiten chip maker melaporkan kinerja yang mengecewakan sehingga menekan perusahaan sejenis akibat kekhawatiran dampak perang dagang AS dan China. Selain itu rilis data penjualan ritel AS naik 0.5% di bulan Mei yang lebih rendah dari perkiraan akan naik 0.6% juga ikut menekan indeks. Indeks Dow Jones -0.07%, S&P 500 -0.16% dan Nasdaq -0.52%.

Bursa Eropa juga ditutup melemah yang tertekan oleh saham teknologi setelah Broadcom (chip maker AS) membukukan pelemahan penjualan akibat larangan kerja sama bisnis teknologi dengan Huawei. Selain itu data produksi China bulan Mei yang hanya tumbuh 5%, terendah dalam 17 tahun terakhir menjadi signal dampak dari perang dagang AS dan China. Indeks FTSE 100 -0.31%, DAX -0.60%, CAC 40 -0.15% dan Stoxx -0.40%.

Harga minyak mentah dunia menguat di akhir pekan kemarin akibat tensi geopolitik di Timur Tengah setelah insiden serangan 2 kapal tanker minyak di Teluk Oman. AS menuduh Iran terkait serangan tersebut, namun tuduhan itu dibantah oleh Pemerintah Iran.

IHSG pada perdagangan akhir pekan kemarin berakhir melemah akibat profit taking serta sentiment global. Indeks membentuk long black candle yang mengindikasikan bearish. Kami perkirakan indeks hari ini akan bergerak mixed dengan kecenderungan melemah dalam rentang pergerakan indeks berada pada level 6209-6300. Saham yang dapat diperhatikan yaitu ANTM (SoS), MBSS (buy), KLBF (SoS), BMTR (SoS), SSMS (SoS), GJTL (buy).

 Selengkapnya www.profindo.com
DISCLAIMER ON
News Update

Peningkatan daya beli masyarakat selama Ramadan dan Lebaran 2019, turut mengerek penjualan PT Kalbe Farma Tbk (KLBF) pada semester I/2019. Penjualan selama Ramadan dan Lebaran kemarin meningkat sekitar 10%-20% dibandingkan dengan rata-rata penjualan bulanan. Kenaikan penjualan terjadi pada segmen produk makanan dan minuman kesehatan. Perseroan berharap pendapatan dapat tumbuh sekitar 7%-8% pada semester I/2019. Sementara itu, proyeksi laba bersih belum dapat diketahui karena melihat dampak rupiah yang masih berfluktuasi. (Bisnis)

PT Sentul City Tbk (BKSL) mengantongi marketing sales sekitar Rp430 miliar dari penjualan apartemen Opus Park dan Saffron Nobel. Hingga pertengahan Juni 2019, jumlah unit di Opus Park telah terjual sebanyak 155 unit, dengan nilai Rp230,4 miliar. Marketing sales Saffron Nobel

Perbandingan PER & PBV

	SECTOR	PER	PBV
AAAI	AGRI	130.46	1.02
LSIP	AGRI	49.30	0.91
SIMP	AGRI	(44.44)	0.31
SSMS	AGRI	113.56	2.41
AGRI		62.22	1.16
ASII	AUTOMOTIVE	14.42	1.00
IMAS	AUTOMOTIVE	2.94	0.70
AUTO	AUTOMOTIVE	10.84	0.61
GJTL	AUTOMOTIVE	3.39	0.38
AUTOMOTIVE		7.90	0.67
BBCA	BANKS	29.18	4.46
BBNI	BANKS	9.65	1.35
BBRI	BANKS	15.81	2.65
BBTN	BANKS	9.62	1.13
BDMN	BANKS	11.48	1.03
BJBR	BANKS	9.60	1.38
BJTM	BANKS	5.70	1.04
BMRI	BANKS	12.50	1.87
BANKS		12.94	1.86
INTP	CEMENT	47.77	3.20
SMCB	CEMENT	(23.31)	1.81
SMGR	CEMENT	63.00	2.00
SMBR	CEMENT	134.11	2.95
CEMENT		55.39	2.49
GGRM	CIGARETTE	15.63	3.14
HMSF	CIGARETTE	29.56	10.05
CIGARETTE		22.59	6.59
PTPP	CONSTRUCTION	18.44	0.79
TOTL	CONSTRUCTION	6.82	1.64
WIKA	CONSTRUCTION	18.57	1.21
WSKT	CONSTRUCTION	9.12	0.88
WTON	CONSTRUCTION	17.05	1.58
ADHI	CONSTRUCTION	19.07	0.90
ACST	CONSTRUCTION	(2.42)	0.66
CONSTRUCTION		12.38	1.09
ICBP	CONSUMER	21.82	4.80
INDF	CONSUMER	11.49	1.19
UNVR	CONSUMER	48.68	37.72
CONSUMER		20.50	10.93
MAPI	RITEL	19.96	2.42
RALS	RITEL	34.00	2.69
ACES	RITEL	32.49	6.90
LPPF	RITEL	17.30	5.57
RITEL		25.94	4.40
AKRA	OIL&GAS	21.73	1.73
ELSA	OIL&GAS	8.76	0.79
PGAS	OIL&GAS	12.80	1.01
OIL&GAS		14.43	1.18
APLN	PROPERTY	5.70	0.30
ASRI	PROPERTY	6.67	0.68
BSDE	PROPERTY	10.79	0.86
CTRA	PROPERTY	17.25	1.15
KJIA	PROPERTY	19.11	0.96
LPCK	PROPERTY	0.55	0.17
LPKR	PROPERTY	35.48	0.24
PWON	PROPERTY	11.86	2.11
SMRA	PROPERTY	102.39	3.55
PROPERTY		23.31	1.11
TBIG	TELECOM	25.39	4.73
TLKM	TELECOM	15.88	3.14
TOWR	TELECOM	19.17	4.29
TELECOM		20.15	4.05

sekitar Rp200 miliar. Pada tahun ini, BKSL memproyeksikan pertumbuhan pendapatan sekitar 10%-15%, dimana penopangnya berasal dari penjual apartemen dan perumahan di Sentul City. (Bisnis)

PT PP (Persero) Tbk (PTPP) menjadi kontraktor pembangunan smelter feronikel yang berlokasi di Kecamatan Wolo, Kabupaten Kolaka, Sulawesi Tenggara dengan total nilai investasi Rp18,5 triliun. Kontraktor pelat merah itu telah melakukan penandatanganan kontrak pembangunan pabrik peleburan atau smelter berteknologi Rotary Kiln Electric Furnace (RKEF) dengan PT Ceria Nugraha Indotama (CNI) selaku investor pada April 2019. Adapun, pabrik itu memiliki total kapasitas sebesar 4x72 MVA ditargetkan beroperasi pada 2021. Produksi diproyeksikan mencapai 229.000 ton feronikel setiap tahunnya dengan kadar 22%—24%. (Bisnis)

Kinerja emiten transportasi PT Blue Bird Tbk (BIRD) terdampak oleh periode Ramadan dan Hari Raya Idulfitri. Pada lini bisnis taksi mengalami pelemahan jumlah angkutan penumpang pada periode tersebut. Namun, dari lini bisnis lainnya yang dimiliki emiten berkode saham BIRD tersebut yakni penyewaan bus mengalami peningkatan dibandingkan dengan hari-hari biasa. (Bisnis)

PT Timah Tbk (TINS) telah merealisasikan ekspor sekitar 28.000 metrik ton logam timah sampai dengan Mei 2019. Perseroan menargetkan ekspor rata-rata 6.000 MT per bulan. Untuk harga masih di range US\$19.000 per MT hingga US\$20.000 per MT. Kinerja perseroan sampai saat ini masih sesuai jalur. Faktor yang mendukung pencapaian tersebut yakni strategi perseroan serta regulasi yang sudah jelas dari pemangku kepentingan. Target penjualan yang disusun dalam RKAP 2019 sebanyak 38.010 MT tergolong rendah dan berpotensi untuk ditingkatkan. Apalagi, hasil produksi pada tahun lalu sudah mencapai 44.000 MT. (Bisnis)

PT Urban Jakarta Propertindo Tbk (URBN), mencetak pendapatan sebesar Rp117,9 miliar (+195.49% YoY) pada kuartal I/2019. Kinerja pendapatan perseroan pada kuartal I/2019 seluruhnya ditopang oleh penjualan apartemen yang melesat 655% YoY setara dengan Rp117,9 miliar. Pengembang properti yang menyediakan produk-produk hunian yang terintegrasi dengan transportasi masal (transit oriented development/TOD) itu pada 3 bulan pertama tahun ini tidak menjual lahan sama sekali, sementara pada periode yang sama tahun lalu perseroan meraup Rp24,3 miliar dari segmen tersebut. (Bisnis)

PT Dewata Freightinternational Tbk (DEWA) berencana untuk menggalang dana segar guna memperkuat modal perseroan pada tahun ini melalui skema right issue dalam waktu dekat. Aksi ini telah mendapatkan restu dari pemegang saham melalui RUPS pada Jumat (14/6/2019). Jumlah saham yang diterbitkan sebanyak-banyaknya 280 juta saham dengan nilai nominal Rp100 per lembar. Dana akan digunakan perseroan untuk pengambilalihan saham PT Atlas Dayana Kapital. (Bisnis)

PROFINDO TECHNICAL ANALYSIS 17 Juni 2019

ANTM



PT Aneka Tambang Tbk

Pada perdagangan Jumat 14 Juni 2019 ditutup pada level 790 atau menguat Rp 10. Secara teknikal Candle terbentuk **White Candle** mengindikasikan **Bullish**. Indikator Stochastic Uptrend. Volume menunjukkan trend pembelian meningkat.

Sell On Strength
Take Profit 815

MBSS



PT Mitrahaftera Segara Sejati Tbk

Pada perdagangan Jumat 14 Juni 2019 ditutup pada level 675 atau menguat Rp 45. Secara teknikal pola terbentuk **Break Out Triangle** mengindikasikan **Bullish**. Indikator Stochastic Uptrend. Volume menunjukkan trend pembelian meningkat.

BUY
Target Price 770
Stoploss < 650

KLBF

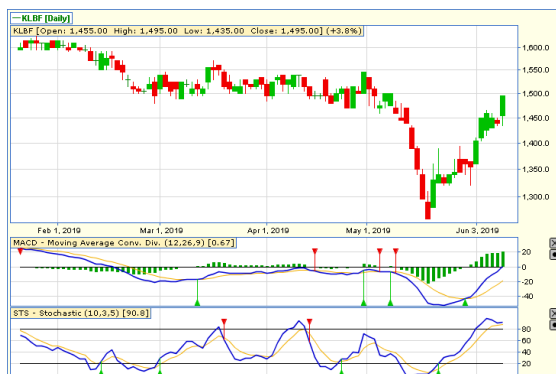

PT Kalbe Farma Tbk

Pada perdagangan Jumat 14 Juni 2019 ditutup pada level 1495 atau menguat Rp 55. Secara teknikal pola terbentuk **Cup & Handle** mengindikasikan **Bullish**. Indikator Stochastic Uptrend. Volume menunjukkan trend pembelian meningkat.

Sell On Strength
Take profit 1545

BMTR

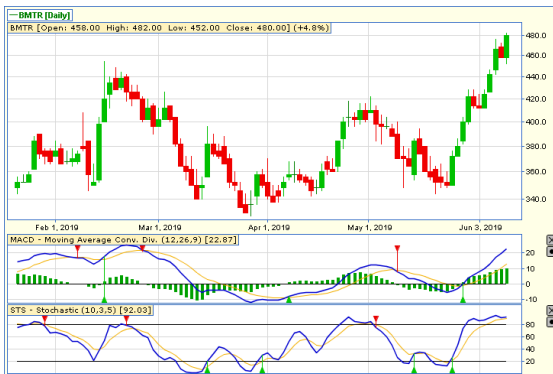

PT Global Mediacom Tbk

Pada perdagangan Jumat 14 Juni 2019 ditutup pada level 480 atau menguat Rp 22. Secara teknikal pola terbentuk **Break Out Triangle** mengindikasikan **Bullish**. Indikator Stochastic Uptrend. Volume menunjukkan trend pembelian meningkat.

Sell On Strength
Take Profit 505

SSMS

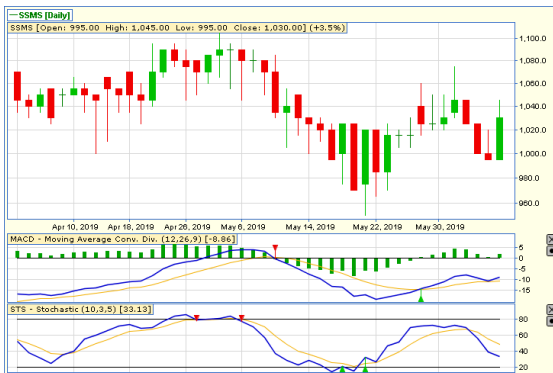

PT Sawit Sumbermas Sarana Tbk

Pada perdagangan Jumat 14 Juni 2019 ditutup pada level 1030 atau menguat Rp 35. Secara teknikal Candle terbentuk **Long White Candle** mengindikasikan **Bullish**. Indikator Stochastic Uptrend. Volume menunjukkan trend pembelian meningkat.

Sell On Strength
Take Profit 1075

GJTL

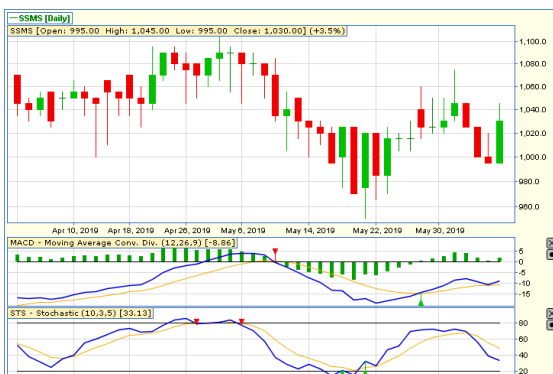

PT Gajah Tunggal Tbk

Pada perdagangan Jumat 14 Juni 2019 ditutup pada level 655 atau menguat Rp5. Secara teknikal Candle terbentuk **Long White Candle** mengindikasikan **Bullish**. Indikator Stochastic Uptrend. Volume menunjukkan trend pembelian meningkat.

BUY
Target Price 690
Stoploss < 640

Profindo Research Team:

Yuliana
(Research Analyst)
yuliana@profindo.com
Ext 713

Dimas W.P. Pratama, CSA®
(Technical Analyst)
Dimas.wp@profindo.com
Ext 715

Michael Filbery
(Research Analyst)
michael.filbery@profindo.com
Ext 714

Profindo Equity Sales Team

Jessie James
(Head of Equity Sales)
jessie.james@profindo.com
Ext 314

Prasetyo Nugroho
(Head of Dealing)
prasetyo.nugroho@profindo.com
Ext 306

Gabriella Pratiwy
(Head of Marcom & OLT)
Gabriella.pratiwy@profindo.com
Ext 600

KANTOR PUSAT

Permata Kuningan Building, 19F
Jl. KuninganMulia, Kav. 9C, Guntur Setiabudi
South Jakarta 12980
Phone : +62 21 8378 0888
Fax : +62 21 8378 0909
WA : 0818 0772 5505
FB : ProclikProfindo
IG : @profindosekuritas
Telegram : RanGers Stock Community
Twitter : proclickRG

PERWAKILAN SERANG

IDX Indonesia Stock Exchange
Jl. Veteran No 39-40
Cimuncang, Kota Serang
Banten 42117

DISCLAIMER

This research report is prepared by PT PROFINDO SEKURITAS INDONESIA for information purposes only and is not to be used or considered as an offer or the solicitation of an offer to sell or to buy or subscribe for securities or other financial instruments. The report has been prepared without regard to individual financial circumstance, need or objective of person to receive it. The securities discussed in this report may not be suitable for all investors. The appropriateness of any particular investment or strategy whether opined on or referred to in this report or otherwise will depend on an investor's individual circumstance and objective and should be independently evaluated and confirmed by such investor, and, if appropriate, with his professional advisers independently before adoption or implementation (either as is or varied).